MAPA DE DENSIDADE DEMOGRÁFICA DE SÃO LUÍS - HAB/HA

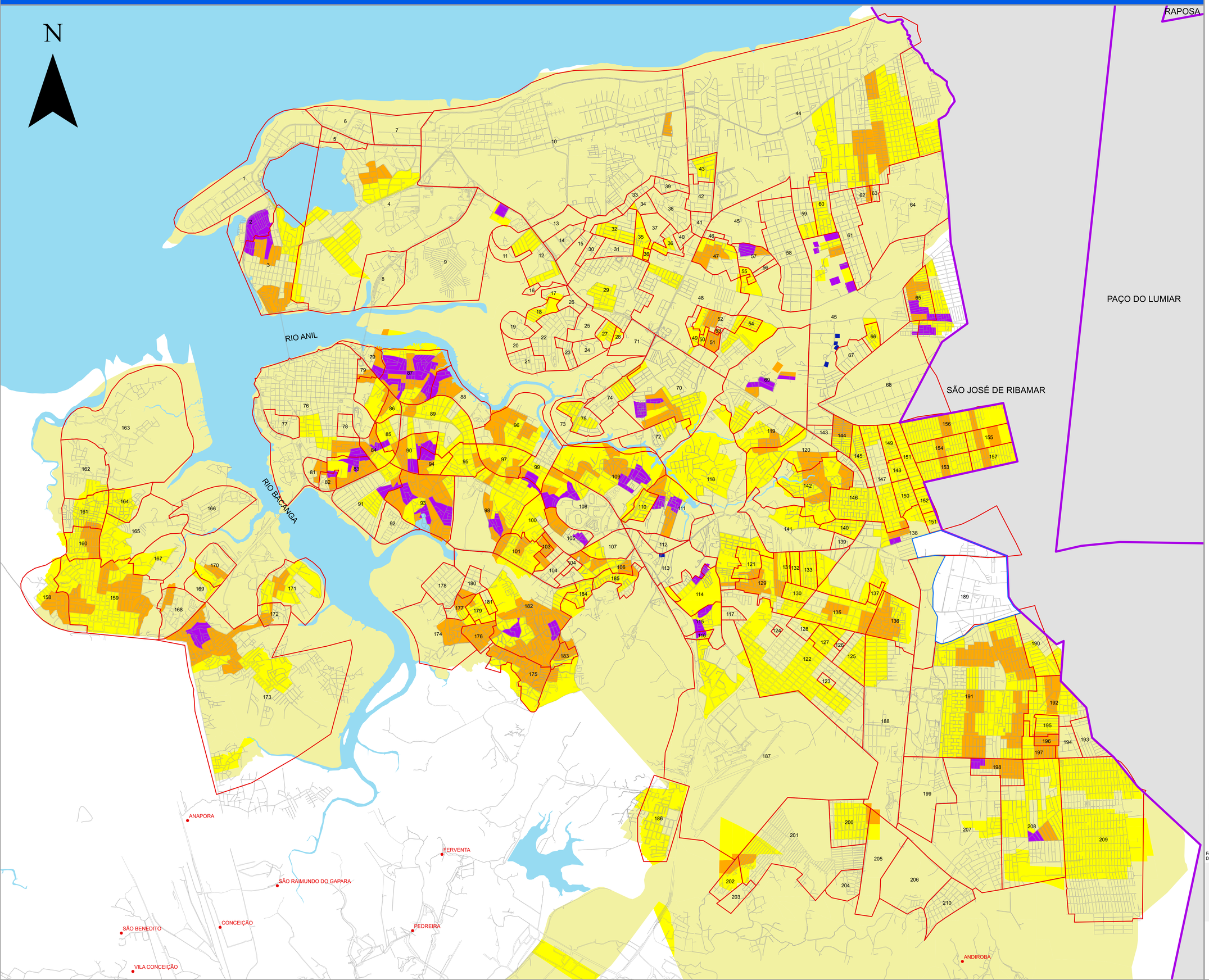

LEGENDA

- SETORES CENSITÁRIOS DE SÃO JOSÉ DE RIBAMAR
- LIMITE MUNICIPAL
- BAIRROS
- ARRUAMENTO
- 0 - 68
- 69 - 143
- 144 - 248
- 249 - 624
- 625 - 1627

1	PONTA D'AREIA	108	BARRETO
2	ILHINHA	109	VILA PALMEIRA
3	SÃO FRANCISCO	110	RADIONAL
4	RENASCENÇA	111	SANTA CRUZ
5	CONJUNTO SÃO MARCOS	112	CUTIM ANIL
6	PONTA DO FAROL	113	SANTO ANTONIO
7	SÃO MARCOS	114	SÍTIO PIRAPORA
8	JARACATY	115	VILA LOBÃO
9	SANTA EULÁLIA	116	VILA ROSEANA SARNEY
10	CALHAU	117	ALAMEDA DOS SONHOS
11	VILA INDEPENDENTE	118	ANIL
12	COHAFUMA	119	NOVO ANGELIM
13	VINHAIS I	120	CRUZEIRO DO ANIL
14	QUITANDINHA	121	VILA CONCEIÇÃO
15	VINHAIS II	122	JARDIM SÃO CRISTÓVÃO
16	VILA ROSEANA	123	CONJUNTO JUÇARA
17	PARQUE OLINDA	124	CONJUNTO PENALVA
18	BELO HORIZONTE	125	IPEM SÃO CRISTÓVÃO
19	VINHAIS VELHO	126	CONJUNTO SÃO CARLOS
20	JARDIM MONTERREY	127	ILHA BELA
21	BOA MORADA	128	COHAPAM
22	RECANTO DOS VINHAIS	129	JOÃO DE DEUS
23	CONJUNTO DOS IIPÊS	130	PARQUE UNIVERSITÁRIO
24	25 DE MAIO	131	SÍTIO SÃO JOSÉ
25	LOTEAMENTO VINHAIS	132	RESIDENCIAL TURQUESA
26	VINHAIS III	133	PLANALTO ANIL
27	RESIDENCIAL VINHAIS III	134	PLANALTO AURORA
28	PARQUE ÂNGELA	135	SÃO BERNARDO
29	CONJUNTO HABITACIONAL VINHAIS	136	VILA BRASIL
30	RES. PLANALTO VINHAIS I	137	PARQUE SABIÁ
31	VINHAIS VI	138	FORQUILHA
32	PLANALTO VINHAIS II	139	PARQUE GUANABARA
33	RECANTO DOS NOBRES	140	CONJUNTO CENTAURUS
34	PLANALTO DO CALHAU	141	AURORA
35	VILA MENINO JESUS DE PRAGA	142	VILA ISABEL CAFETEIRIA
36	COHASERMA	143	JARDIM DE FÁTIMA
37	VINHAIS V	144	COHAB ANIL I
38	PARQUE ATENAS	145	COHAB ANIL II
39	JARDIM COELHO NETO	146	COHAB ANIL III
40	COHASERMA II	147	COHAB ANIL IV
41	BELA VISTA	148	PLANALTO ANIL I
42	PRIMAVERA (COHAJAP)	149	PLANALTO ANIL II
43	PRIMAVERA II (COHAJAP II)	150	PLANALTO ANIL III
44	OLHO D'ÁGUA	151	PARQUE AURORA
45	TURU	152	JARDIM DAS MARGARIDAS
46	JD. DAS OLIVEIRAS (COHAJOALI)	153	COHATRAC I
47	VILA FIALHO	154	COHATRAC II
48	COHAMA	155	COHATRAC III
49	CANTINHO DO CÉU	156	COHATRAC IV
50	CONJ. MANOEL BECKMAN	157	PRIMAVERA - COHATRAC
51	VILA 07 DE SETEMBRO	158	FUMACÊ
52	RESIDENCIAL ESPERANÇA	159	ANJO DA GUARDA
53	VILA REGINA	160	MAURO FECURY II
54	RESIDENCIAL PRIMAVERA TURU	161	VILA SÃO LUÍS
55	VILA CRUZADO	162	MAURO FECURY I
56	VILA UNIÃO	163	VILA NOVA
57	RECANTO FIALHO	164	VILA ARIRI
58	JARDIM ELDORADO	165	SÃO RAIMUNDO
59	JARDIM ATLÂNTICO	166	ALTO DA ESPERANÇA
60	CONJ. HABITACIONAL TURU	167	GANCHARIA
61	CHÁCARA BRASIL	168	VILA ISABEL
62	VIVENDAS DO TURU	169	VILA DOM LUÍS
63	PLANALTO TURU II	170	VILA BACANGA
64	SANTA ROSA	171	SÁ VIANA
65	PARQUE VITÓRIA	172	JAMBEIRO
66	IPEM TURU	173	VILA EMBRATEL
67	MATÕES	174	PRIMAVERA - COROADO
68	ITAPIRACÓ	175	VILA DOS FRADES
69	ANGELIM	176	BOM JESUS
70	BEQUIMÃO	177	VILA DOS NOBRES
71	VINHAIS IV	178	PINDORAMA
72	RIO ANIL	179	CONJUNTO DOM SEBASTIÃO
73	JAPÃO	180	PARQUE DOS NOBRES
74	MARANHÃO NOVO	181	PARQUE TIMBIRA
75	IPASE	182	COROADINHO
76	CENTRO	183	VILA CONCEIÇÃO
77	DESTERRO	184	SALINA DO SACAVÉM
78	APICUM	185	COHEB
79	CAMBOA	186	VILA ITAMAR
80	DIAMANTE	187	TIRIRICAL
81	MADRE DEUS	188	JARDIM SÃO CRISTÓVÃO II
82	GOIABAL	189	MAIOBINHA
83	LIRA	190	RECANTO DOS SIGNOS
84	COREIA	191	CIDADE OPERÁRIA
85	VILA PASSOS	192	SANTA EFIGÊNIA
86	FABRIL	193	CJ. RESIDENCIAL JENIPARANA
87	LIBERDADE	194	VILA JENIPARANA
88	FÉ EM DEUS	195	RECANTO DOS PÁSSAROS
89	MONTE CASTELO	196	VILA AMÉRICA
90	RETIRO NATAL	197	JARDIM AMÉRICA CENTRAL
91	AREINHA	198	JARDIM AMÉRICA
92	PARQUE AMAZONAS	199	CONJUNTO HABITAR
93	BAIRRO DE FÁTIMA	200	VILA CASCAVEL
94	BOM MILAGRE	201	SÃO RAIMUNDO - SANTA BÁRBARA
95	APEADOURO	202	LOTEAMENTO DO VALEAN
96	ALEMANHA	203	VILA AIRTON SENNA
97	CARATATIUA	204	JARDIM SÃO RAIMUNDO
98	JOÃO PAULO	205	CRUZEIRO DE SANTA BÁRBARA
99	IVAR SALDANHA	206	SANTA BÁRBARA
100	JORDOA	207	SANTA CLARA
101	COROADO	208	VILA JANAÍNA
102	FILIPINHO	209	CIDADE OLÍMPICA
103	REDENÇÃO	210	VILA VITÓRIA
104	SÍTIO LEAL	A	COHATRAC V
105	TUNEL DO SACAVÉM	B	JARDIM ARAÇAGY
106	SACAVÉM	C	VILA TEREZINHA
107	OUTEIRO DA CRUZ		

ESCALA - 1:20.000

PROJEÇÃO UNIVERSAL TRANSVERSA
DE MERCARTOR - UTM
DATUM HORIZONTAL: SAD 69

Fonte: INCID, 2010
Dados: Cadastro Técnico da SEMURH, 2001

PREFEITURA DE SÃO LUÍS

PREFEITURA SÃO LUÍS Cidade de todos

Instituto da Cidade
pesquisa e planejamento urbano e rural